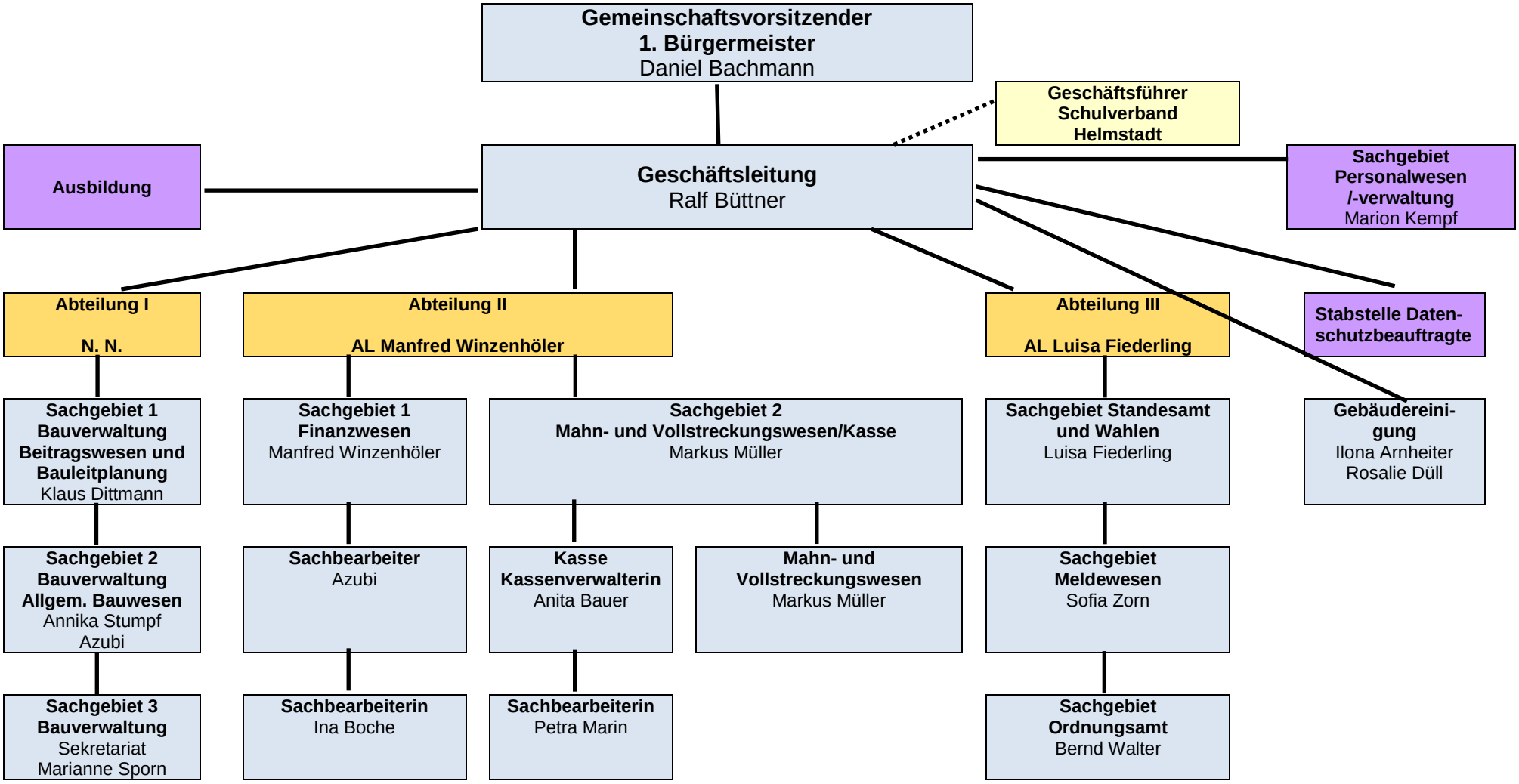
Gemeinschaftsvorsitzender
1. Bürgermeister
Daniel Bachmann
Geschäftsführer Schulverband Helmstadt
Ausbildung
Geschäftsleitung
Ralf Büttner
Sachgebiet Personalwesen /-verwaltung
Marion Kempf
Abteilung I
N. N.
Abteilung II
AL Manfred Winzenhöler
Abteilung III
AL Luisa Fiederling
Stabstelle Daten-schutzbeauftragte
Sachgebiet 1 Bauverwaltung Beitragswesen und Bauleitplanung
Klaus Dittmann
Sachgebiet 1 Finanzwesen
Manfred Winzenhöler
Sachgebiet 2 Mahn- und Vollstreckungswesen/Kasse
Markus Müller
Sachgebiet Standesamt und Wahlen
Luisa Fiederling
Gebäudereini-gung
Ilona Arnheiter
Rosalie Düll
Sachgebiet 2 Bauverwaltung Allgem. Bauwesen
Annika Stumpf
Azubi
Sachbearbeiter
Azubi
Kasse Kassenverwalterin
Anita Bauer
Mahn- und Vollstreckungswesen
Markus Müller
Sachgebiet Meldewesen
Sofia Zorn
Sachgebiet 3 Bauverwaltung
Sekretariat
Marianne Sporn
Sachbearbeiterin
Ina Boche
Sachbearbeiterin
Petra Marin
Sachgebiet Ordnungsamt
Bernd Walter